

Weilerburgstraße 7232

NEUBAU

BESTAND

ENTWURF

Sanierung und Erweiterung
Kinderhaus Bühl

Weilerburgstr. 30
Tübingen Bühl

Bauherr:

Stadt Tübingen
Brunnenstr. 3
72070 Tübingen

03.03.2026

Grundriss EG

M 1:200

Plan-Nr.

01

H/B = 297 / 420 (0.12m²)

Allplan 2024

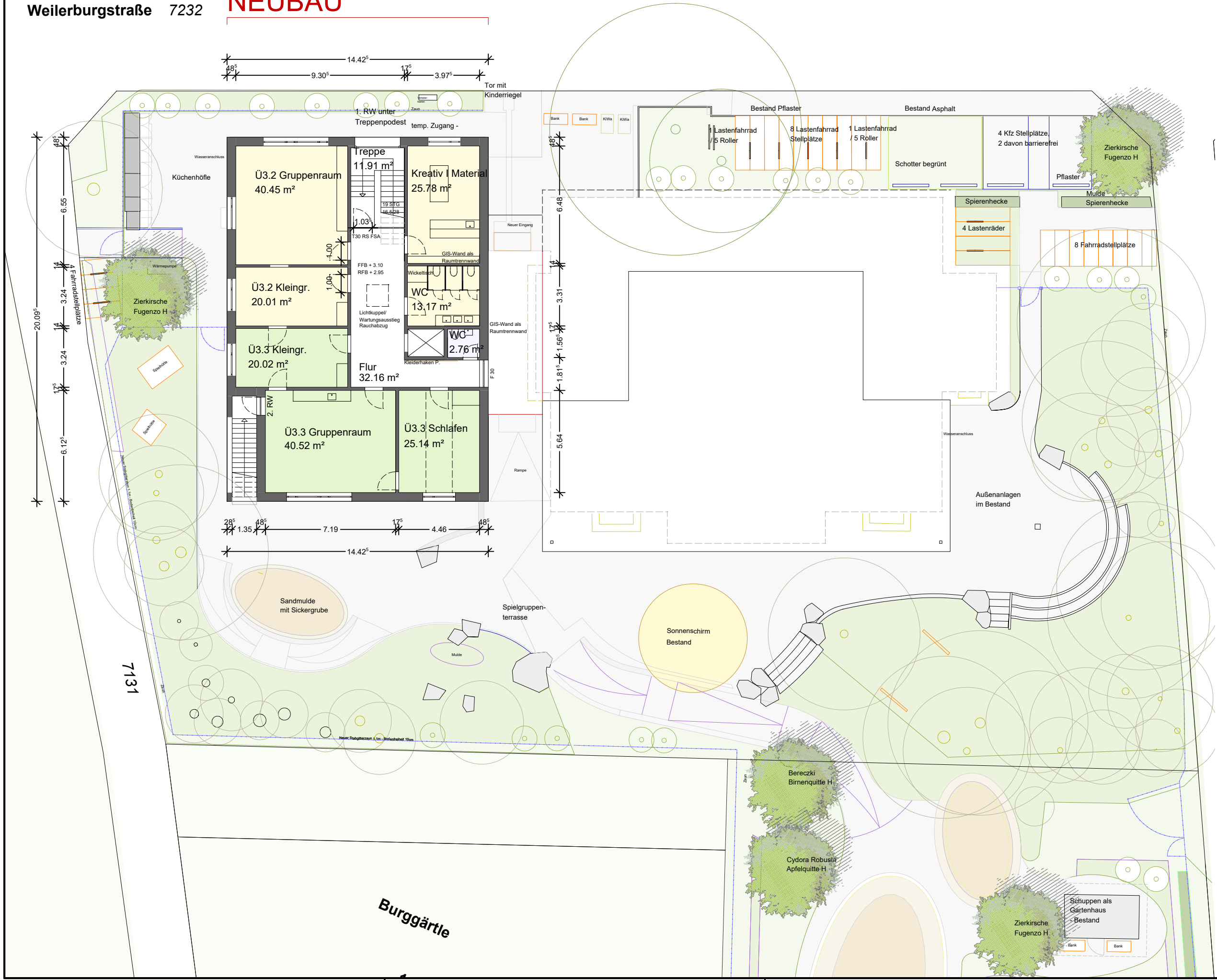

ENTWURF

Sanierung und Erweiterung
Kinderhaus Bühl

Weilerburgstr. 30
Tübingen Bühl

Bauherr:

Stadt Tübingen
Brunnenstr. 3
72070 Tübingen

16.02.2026

Grundriss OG

M 1:200

Plan-Nr.

Sanierung und Erweiterung Kinderhaus Bühl

Weilerburgstr. 30
Tübingen Bühl

Bauherr:

Stadt Tübingen
Brunnerstr. 3
72070 Tübingen

16.02.2026

Schnitt a - a

M 1:100

Plan-Nr.

06

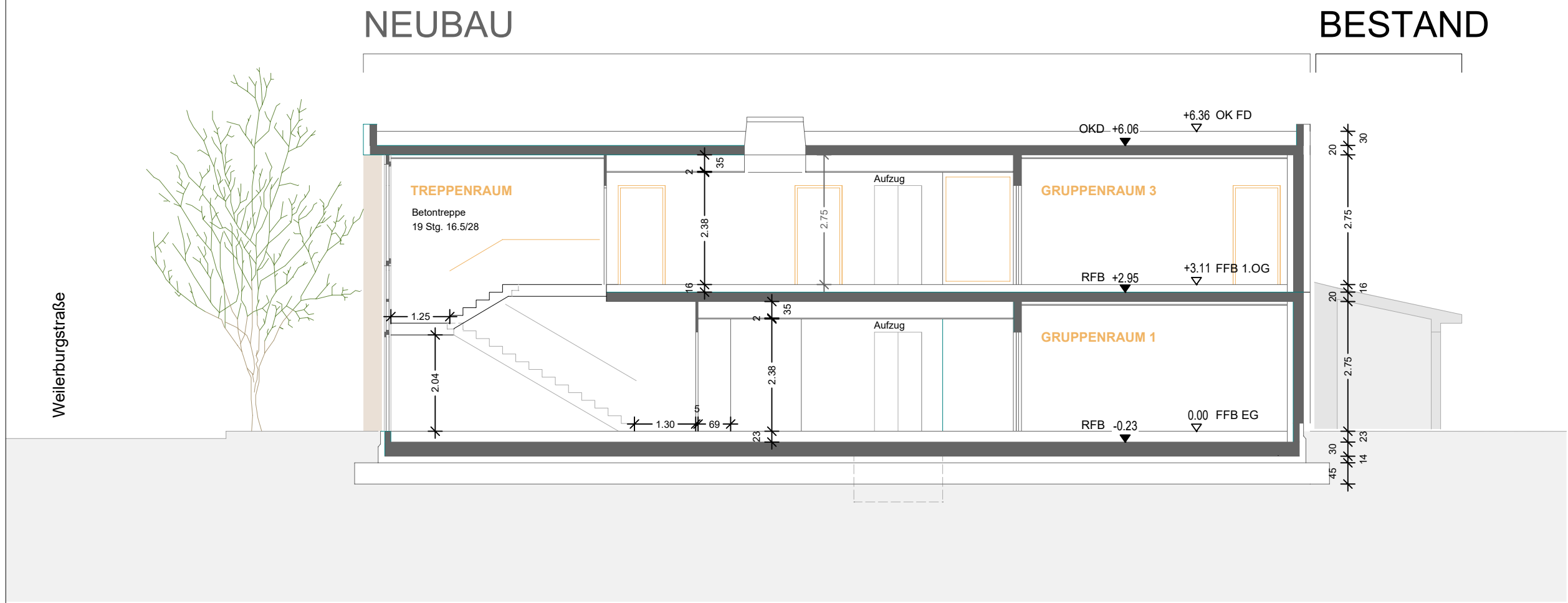

BESTAND

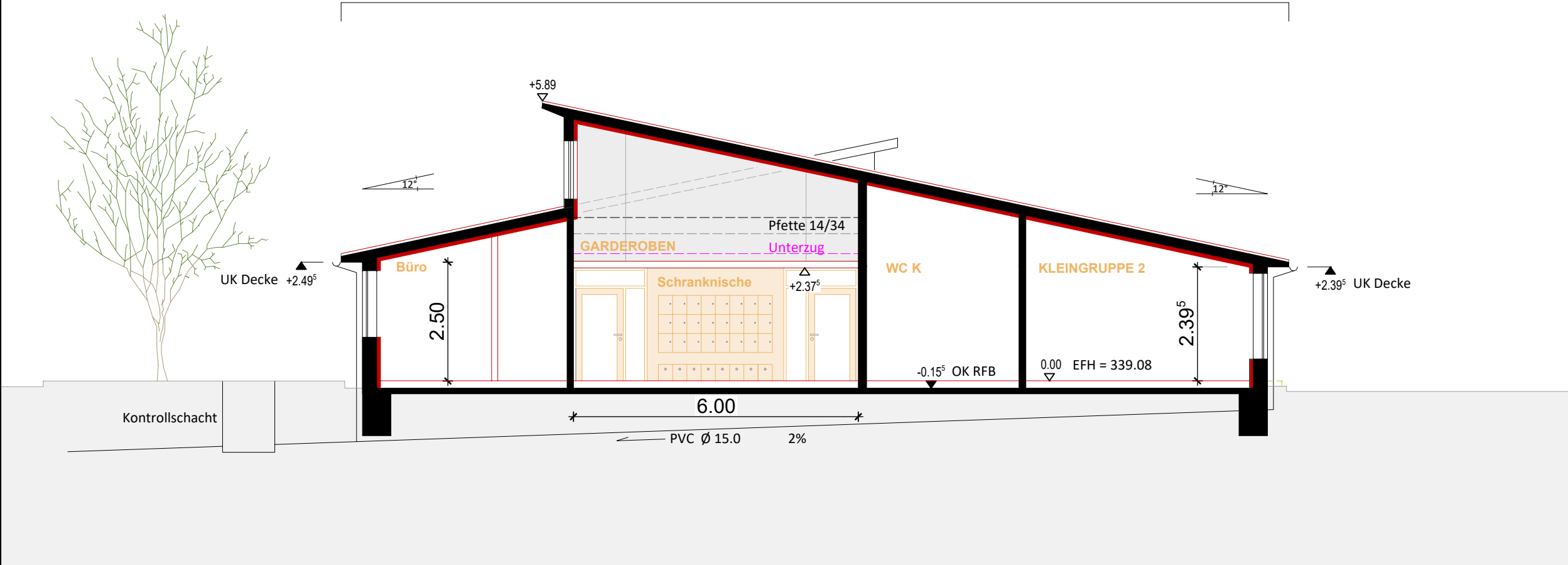

- Neubau im Bestand
- Bestand

ENTWURF

Sanierung und Erweiterung
Kinderhaus Bühl

Weilerburgstr. 30
Tübingen Bühl

Bauherr:

Stadt Tübingen
Brunnenstr. 3
72070 Tübingen

16.02.2026

Schnitt B - B

M 1:100

Plan-Nr.

NEUBAU

BESTAND

ENTWURF

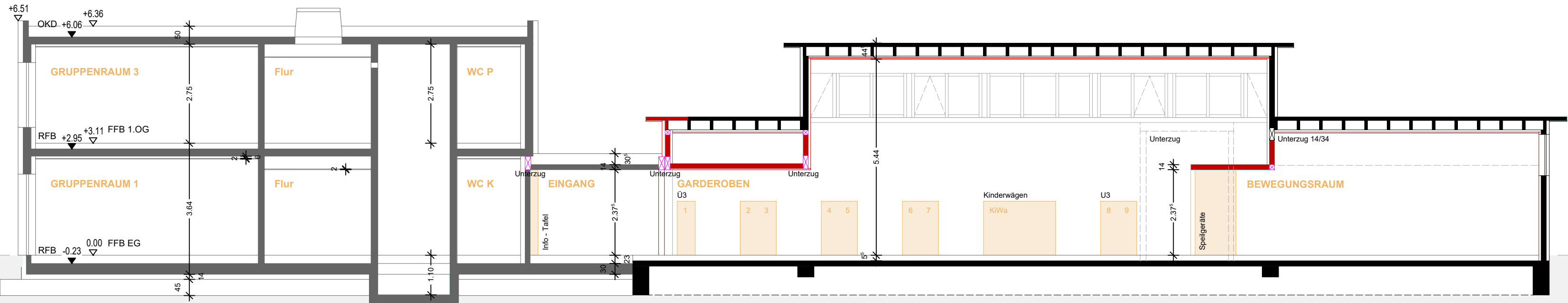

- Neubau
- Bestand
- Neubau im Bestand

Sanierung und Erweiterung
Kinderhaus Bühl

Weilerburgstr. 30
Tübingen Bühl

Bauherr:

Stadt Tübingen
Brunnenstr. 3
72070 Tübingen

16.02.2026

Schnitt C - C

M 1:100

Plan-Nr.

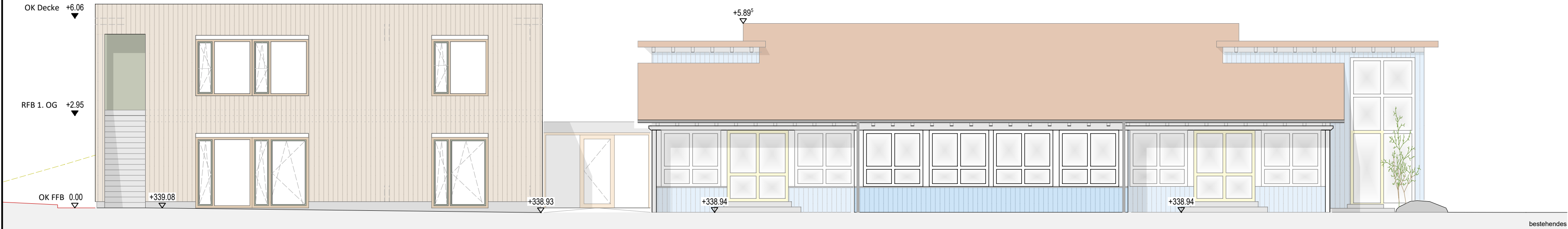

Ansicht Süd

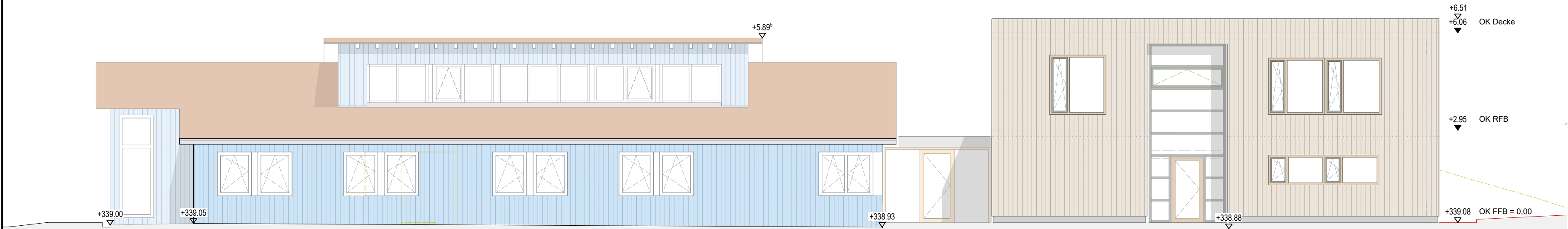

Ansicht Nord

ENTWURF

Sanierung und Erweiterung
Kinderhaus Bühl

Weilerburgstr. 30
Tübingen Bühl

Bauherr:

Stadt Tübingen
Brunnenstr. 3
72070 Tübingen

16.02.2026

Ansicht Nord | Süd

M 1:100

Plan-Nr.



Ansicht West

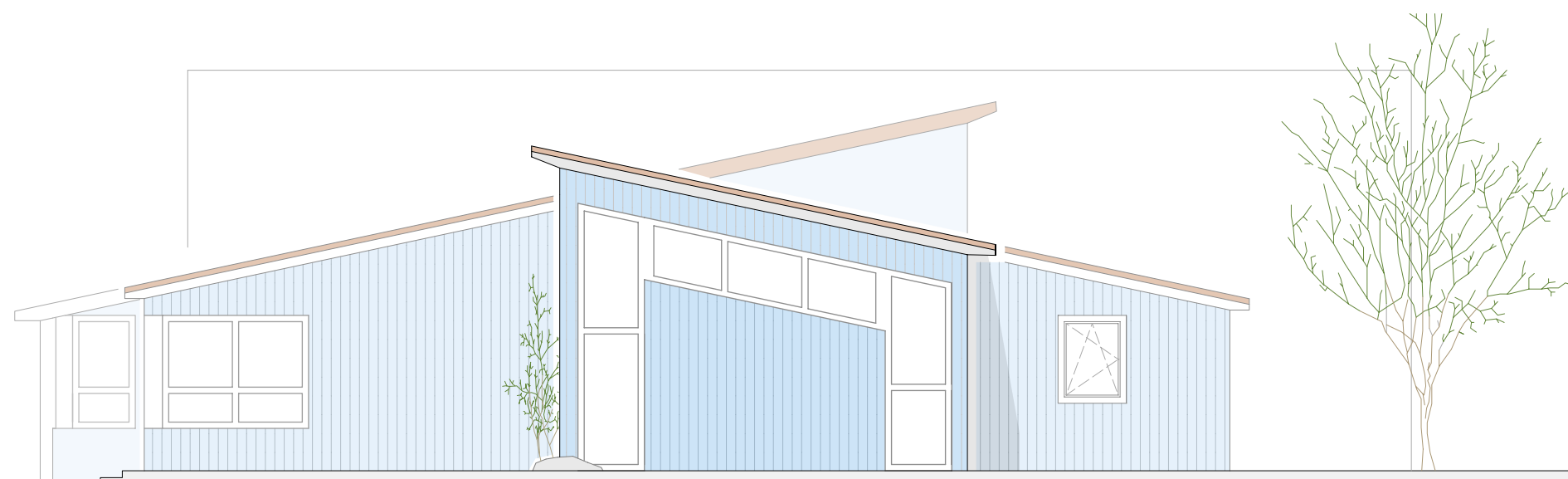

Ansicht Ost

ENTWURF

Sanierung und Erweiterung
Kinderhaus Bühl

Weilerburgstr. 30
Tübingen Bühl

Bauherr:

Stadt Tübingen
Brunnenstr. 3
72070 Tübingen

16.02.2026

Ansicht Ost | West

M 1:100

Plan-Nr.

05